

SPIŠSKÝ HRUŠOV

územný plán obce

m 1:2000



LEGENDA :

EXISTUJÚCE STAV	NAVŔH # 2013	VÝKRES # 2013	
			trafostanice
			22 KV VN vzdušné vedenie
			VVN vzdušné vedenie
			NN vzdušné vedenie
			NN kábelové vedenie
			VTL plynovod
			RS plynu VTL/STL
			STL plynovod
			obecný vodovod
			protipovodňové rigoly
			ČOV
			splašková kanalizácia
			významný mediálny koridor
			ochranné pásmo

VÝKRES RIŠENIA VEREJNÉHO TECHNICKÉHO VYBAVENIA

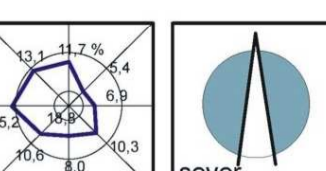

SCHVAĽOVÁDZA DOĽODKA

OBECNÝ ÚRAD	OBECNÉ ZASTUPITEĽSTVO V SPIŠSKOM HRUŠOVE	OBSTARÁVATEĽ	SPRACOVATEĽ
ČÍSLO UZNESENIA:	DAŤUM SCHVAĽENIA:		

Ing. arch. PASTIRAN Ján, Považská 8, SPIŠSKÁ NOVÁ VES

SPIŠSKÝ HRUŠOV

ÚPN - obce

OBECNÝ ÚRAD	NAVŔH ÚPN SPIŠSKÝ HRUŠOV	BRÁNO	DR. VÝKRES
Hlavný návrh:	Ing. arch. PASTIRAN JÁN	BRÁNO	02/2013
Architektonická:	Ing. arch. MĚŘIČEK LUDMILA	BRÁNO	1/2013
Strojní návrh:	Ing. JOCHIMANN JANA	BRÁNO	1/2013
Obstarávateľ:	OBEC SPIŠSKÝ HRUŠOV	BRÁNO	05/2013

ZaD Územného plánu obce 2013

NAVŔH ÚPN	BRÁNO
VÝKRES RIŠENIA VEREJNÉHO TECHNICKÉHO VYBAVENIA	1:2 000

SPIŠSKÝ HRUŠOV - územný plán obce

OBECNÝ ÚRAD	NAVŔH ÚPN SPIŠSKÝ HRUŠOV	BRÁNO	DR. VÝKRES
Hlavný návrh:	Ing. arch. PASTIRAN JÁN	BRÁNO	02/2013
Architektonická:	Ing. arch. MĚŘIČEK LUDMILA	BRÁNO	1/2013
Strojní návrh:	Ing. JOCHIMANN JANA	BRÁNO	1/2013
Obstarávateľ:	OBEC SPIŠSKÝ HRUŠOV	BRÁNO	05/2013

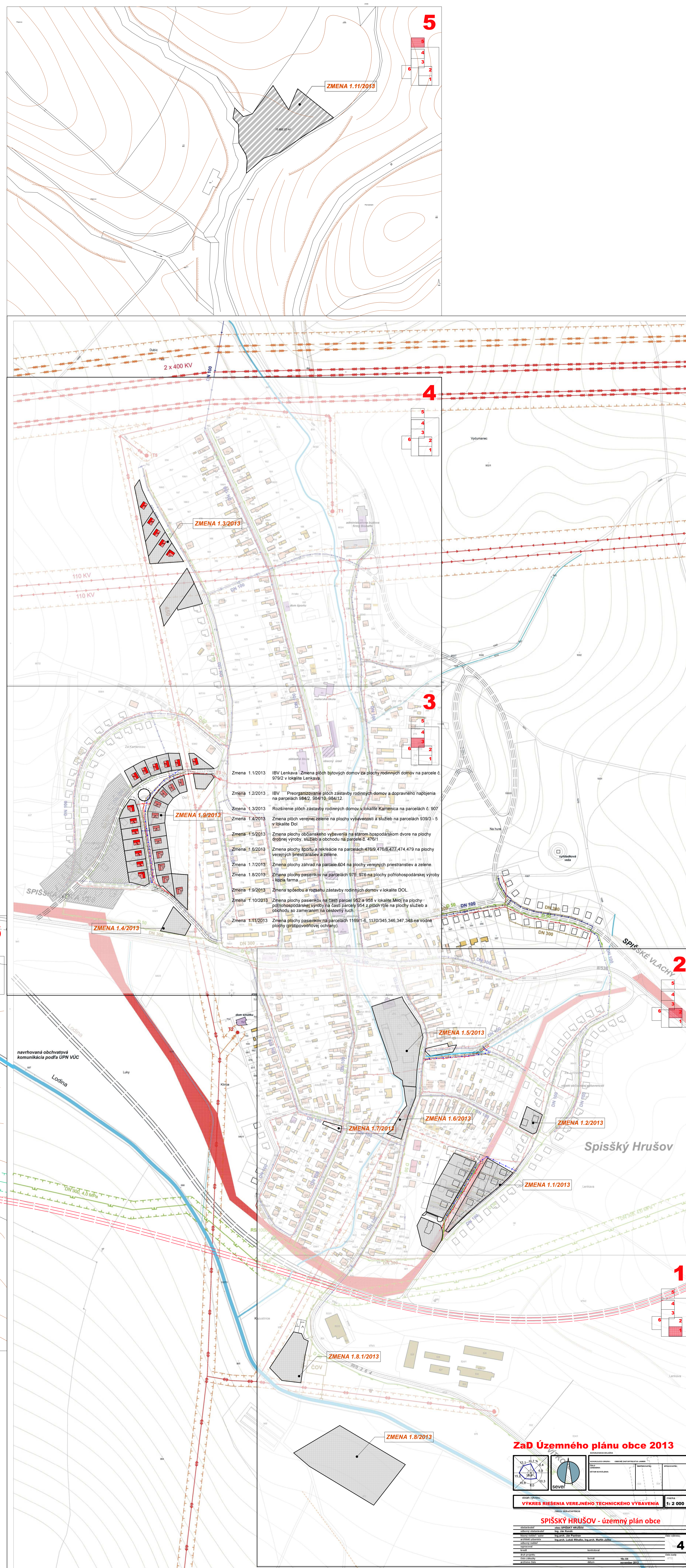

Zmena 1.1/2013: IBV Lenka - Zmena ploch bytových domov za plochy rodinných domov na parcele č. 979/2 v lokalite Lenka.

Zmena 1.2/2013: IBV - Preorganizovanie ploch zástavby rodinných domov a dopravného napájania na parcelách 939/3 - 5 v lokalite Dol.

Zmena 1.3/2013: Rozšírenie ploch zástavby rodinných domov v lokalite Kamienka na parcelách č. 907.

Zmena 1.4/2013: Zmena ploch verejnej zelene na plochy vybavenosti a služieb na parcelách 639/3 - 5 v lokalite Dol.

Zmena 1.5/2013: Zmena plochy občianskeho vybavenia na starom hospodárskom dvore na plochy strojnej výroby, skladišťa a obchodu na parcele č. 476/1.

Zmena 1.6/2013: Zmena plochy športu a rekreácie na parcelách 476/9, 476/8, 477, 474, 479 na plochy verejných priestranstiev a zelene.

Zmena 1.7/2013: Zmena plochy záhrad na parcele 604 na plochy verejných priestranstiev a zelene.

Zmena 1.8/2013: Zmena plochy pasienkov na parcelách 976, 978 na plochy poľnohospodárskej výroby v lokalite Tarma.

Zmena 1.9/2013: Zmena spôsobu a rozsahu zástavby rodinných domov v lokalite DOL.

Zmena 1.10/2013: Zmena plochy pasienkov, na časti parcely 952 a 953 v lokalite Máj na plochy poľnohospodárskej výroby na časti parcely 954 z plochy rýb na plochy skúšebného obchodu so zameraním na bostovný ruch.

Zmena 1.11/2013: Zmena plochy pasienkov na parcelách 1169/1-5, 1170/345, 346, 347, 348 na vodné plochy (protipovodňová ochrana).

