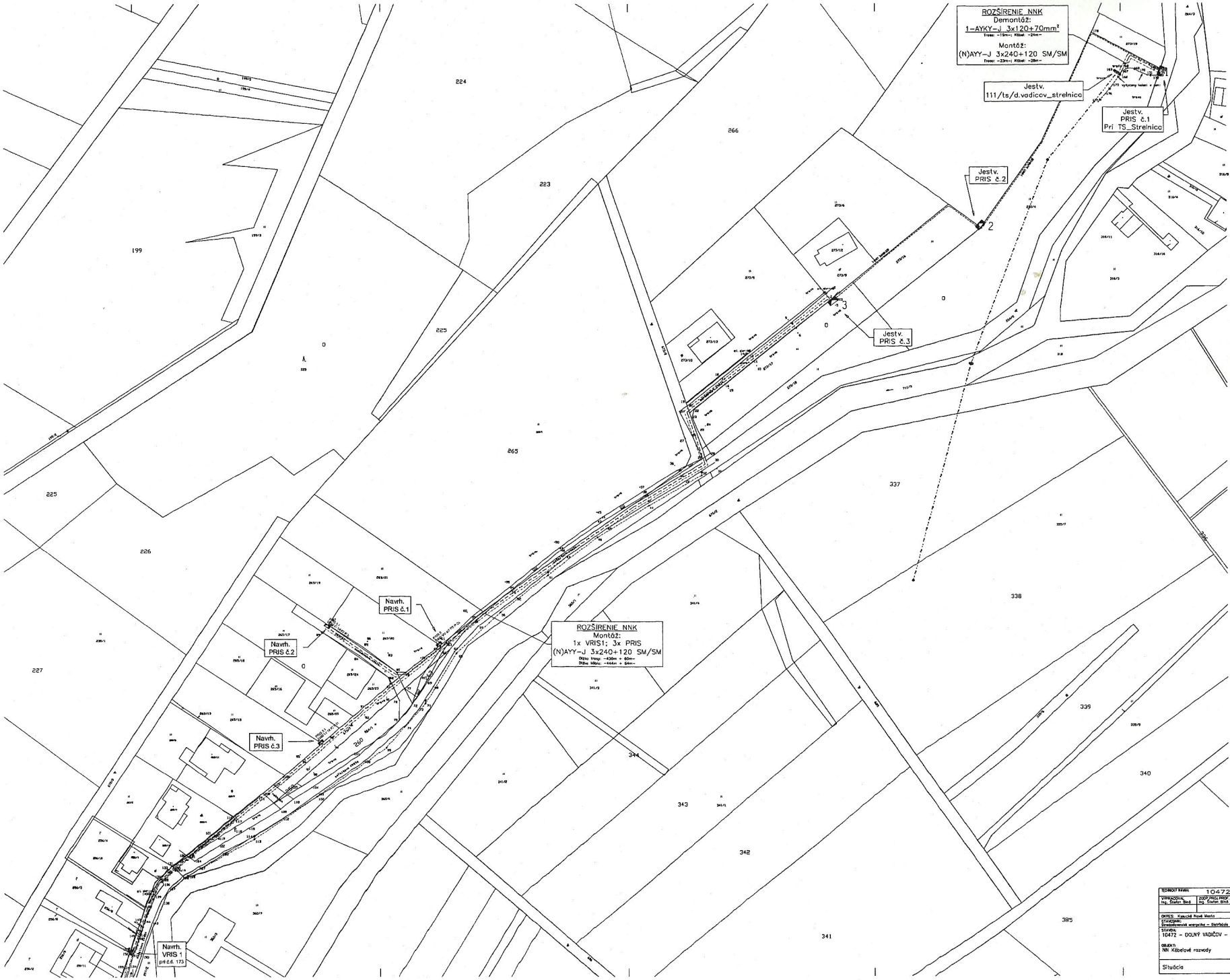

ZÁKAZKA NÁZOV: 10472	SPRACOVATEL: Ing. Martin Dančík	PROJ. MANAŽÉR: Ing. Martin Dančík	Ing. Štefan Bínó ELEKTRICKÉ ZARIADENIA
VYPRACOVAL: Ing. Štefan Bínó	ZODP. PROJ. PROF.: Ing. Štefan Bínó	KONTROLOVAL:	
OKRES: Kysucké Nové Mesto	OBEC: Dolný Vadičov		
STAVEBNÍK: Stredoslovenská energetika – Distribúcia a.s., Pri Rajčianke 2927/8, 010 47 Žilina			FORMÁT: A 4
STAVBA: 10472 – DOLNÝ VADIČOV – POD STRÁŇAMI: ROZŠÍRENIE NNK			DÁTUM: 18.12.2017
OBJEKT: NN Káblové rozvody			STUPEŇ: DSP
			MERITKO: 1:1000
			REVÍZA: –
			ZAK.ČÍSLO: 2000061332
Situácia			ARCHÍVNE ČÍSLO: 17ez141 / V.ČÍSLO: 101