



Dodávateľ

Východoslovenská energetika a.s.

Mlynská 31, 042 91 Košice

Bankové spojenie: **SK30 7300 0000 0090 0004 0409**

BIC: INGB SKBX

IČO: 44483767 DIČ: 2022730457 IČ DPH: SK2022730457

Obchodný register Mestského súdu Košice, oddiel Sa, vložka
č. 1628/V

www.vse.sk

Obec Ptrukša
Ptrukša
076 77 Ptrukša

Platobné údaje

NA ÚHRADU 242,66 EUR

Variabilný symbol 2290117586

Dátum splatnosti 20.05.2024

Dátum dodania 30.04.2024

Dátum vyhotovenia 06.05.2024

Spôsob úhrady Príkaz na úhradu

Mena dokladu EUR



PAY by square



Odberateľ

Obec Ptrukša

Ptrukša

076 77 Ptrukša

IČO: 00331864 DIČ: 2020540082

Zákaznícke číslo: 5100307716

(Uvádzajte, prosím, pri kontakte s našou spoločnosťou.)

Obdobie: 01.04.2024 – 30.04.2024

Názov položky	Daňový základ	DPH (%)	DPH	Spolu s DPH
Elektrina	202,22	20 %	40,44	242,66
Uhradené platby				0,00
NA ÚHRADU				242,66

Nedoplatok 242,66 EUR nám uhradte do 20.05.2024 na bankový účet SK30 7300 0000 0090 0004 0409.

INFORMÁCIA: Aktuálne pravidlá vytvárania záloh

Ak v budúcnosti mesačná spotreba na Vašom odbernom mieste presiahne hodnotu 400 EUR s DPH alebo sa zhorší Vaša platobná disciplína, automaticky Vám vystavíme preddavkovú platbu (zálohu).

Aktuálne informácie o pravidlách nastavovania záloh nájdete aj na www.vse.sk.

S pozdravom

Ing. Martin Petrašovič

vedúci úseku Produktový manažment

**Vybaviť všetko
online vo VSE?**

Rýchlejšie ako
uviazať kravatu

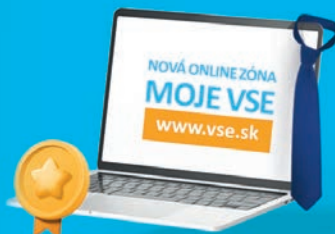

Jednoduché ako v pobočke ✓

Ľahké prihlásenie ✓

Potvrdenie zmeny ihneď ✓

www.vse.sk



INFORMÁCIE SÚVISIACE S ÚHRADOU FAKTÚRY

Faktúra za elektrinu je uhradená dňom pripísania peňažných prostriedkov na účet dodávateľa.

V prípade vyúčtovania úroku z omeškania, zaslania zmluvnej pokuty, alebo poskytnutia služby bude Vaša nasledujúca platba započítaná v takomto poradí:

1. neuhradené úroky z omeškania,
2. neuhradené zmluvné pokuty,
3. neuhradené Poplatky,
4. zúčtovacia faktúra,
5. zálohová platba.

Vyúčtovanie neuhradených úrokov z omeškania a zoznam neuhradených Poplatkov tvorí prílohu faktúry.

VYHODNOTENIE ŠTANDARDOV KVALITY

Vyhodnotenie štandardov kvality je uverejnené na webovej stránke dodávateľa www.vse.sk/standardy-kvality.

ALTERNATÍVNE RIEŠENIE SPOROV

Dodávateľ týmto informuje koncového odberateľa elektriny, že ak vznikne spor medzi ním a regulovaným subjektom, ktorým je dodávateľ elektriny alebo prevádzkovateľ distribučnej sústavy, odberateľ má právo tento spor predložiť Úradu pre reguláciu sieťových odvetví, Tomášikova 28C, 821 01 Bratislava 3 na jeho alternatívne riešenie. Musí však byť splnené, že ohľadom predmetu sporu sa už uskutočnilo reklamačné konanie a koncový odberateľ elektriny nesúhlasí s výsledkom reklamácie alebo spôsobom jej vybavenia. Tým nie je dotknutá možnosť odberateľa riešiť spor prostredníctvom súdu alebo mediáciou. Podrobné informácie ohľadne alternatívneho riešenia sporov, najmä lehoty, spôsob a formálne náležitosti podania sú zverejnené na webovej stránke dodávateľa www.vse.sk.

PODIEL PRIMÁRNYCH ENERGETICKÝCH ZDROJOV NA DODANEJ ELEKTRINE V ROKU 2022

Východoslovenská energetika a.s. dodala svojim zákazníkom elektrinu vyrobenú z nasledujúcich primárnych zdrojov. Ich využitím bolo vyprodukovaných 4,405972 t rádioaktívneho odpadu a 160,505 g CO₂e/kWh.

• jadro	57,23 %
• voda	18,35 %
• uhlie	5,85 %
• biomasa	3,15 %
• zemný plyn	8,63 %
• fotovoltaické zdroje	2,94 %
• ostatné obnoviteľné zdroje	0,39 %
• ostatné fosílné zdroje	3,46 %

Pre zákazníkov domácností a malých firiem s aktivovanou službou Zelená energia, dodávateľ nakúpil elektrinu v roku 2022 v rozsahu 100 % zo slovenských vodných elektrární. Ich využitím bolo vyprodukovaných 4,180 g CO₂e/kWh.



Informácie o vplyve výroby elektriny nakúpenej dodávateľom na životné prostredie, sú zverejnené na webovej stránke dodávateľa www.vse.sk/udaje-a-fakty.

PRIEMERNÉ SPOTREBY ELEKTRINY V RÁMCI JEDNOTLIVÝCH PRODUKTOV V ROKU 2022

Produkt	Klasik				Lux				Duo			
	Mini	Midi	Maxi	Plus	Mini	Midi	Maxi	Plus	Mini	Midi	Maxi	Plus
Úroveň												
Priemerná spotreba (kWh)	7 431	11 781	55 628	5 332	5 884	8 356	-	20 680	22 200	28 751	113 375	34 676

Produkt	Kombi				Eko				Štandard			
	Mini	Midi	Maxi	Plus	Mini	Midi	Maxi	Plus	Mini	Midi	Maxi	Plus
Úroveň												
Priemerná spotreba (kWh)	18 329	24 992	129 658	31 241	16 730	31 315	-	61 740				1 226



ROZPIS POLOŽIEK

k faktúre č.: 7293459287

Zákaznícke číslo: 5100307716

Číslo zmluvného účtu: 2290117586

Odberateľ: Obec Ptrukša

Údaje o odbernom mieste

Adresa: Ptrukša 106, 076 77 Ptrukša
Číslo OM: 560572
EIC kód: 24ZVS00000686418
Produkt: LUX M (DMP10)
Distribučná sadzba: X3-C2

Vyhodnotenie výkonu

MAX 24h 1,704 kW
MAX 24h 2,590 A
Dohodnutá rezervovaná kapacita 25,000 A
Maximálna rezervovaná kapacita 25,000 A

Vývoj spotreby na odbernom mieste

01.04.2024 - 30.04.2024 399 kWh

01.04.2023 - 30.04.2023 362 kWh

Vyhodnotenie účinníka

Tg fí (CP1) = 0,00 / 0,00 = 0,000 (Cos fí = 1,000)
Tg fí (CP2) = 0,00 / 0,00 = 0,000 (Cos fí = 1,000)
Tg fí (CP3) = 0,00 / 0,00 = 0,000 (Cos fí = 1,000)

Záväzná hodnota účinníka Cos fí = 0,95

Prehľad spotreby

Elektromer	Tarifa	Počiatočný stav	Konečný stav	Rozdiel	Násobiteľ	Namerané údaje	Straty	Spolu MJ
Obdobie: 01.04.2024 - 30.04.2024								
11822995	Činný odber ST (CP1)	11359,00	11407,00	48,00	1,00000	48,00		48,00 kWh
11822995	Činný odber VT (CP2)	21456,00	21649,00	193,00	1,00000	193,00		193,00 kWh
11822995	Činný odber NT (CP3)	14512,00	14670,00	158,00	1,00000	158,00		158,00 kWh
11822995	Jalový odber ST (CP1)	641,00	641,00	0,00	1,00000	0,00		0,00 kVArh
11822995	Jalový odber VT (CP2)	271,00	271,00	0,00	1,00000	0,00		0,00 kVArh
11822995	Jalový odber NT (CP3)	0,00	0,00	0,00	1,00000	0,00		0,00 kVArh
11822995	Jalová dodávka 24	51728,00	52252,00	524,00	1,00000	524,00		524,00 kVArh

Fakturované položky 01.04.2024 - 30.04.2024

Názov položky	Množstvo MJ	Jednotková cena	Spolu bez DPH
Silová elektrina	399,000 kWh	0,14840000	59,21
Stála platba za odberné miesto			1,68
Spotrebná daň	399,000 kWh	0,00132000	0,53
Tarifa za systémové služby	399,000 kWh	0,00629760	2,51
Tarifa za prevádzkovanie systému	399,000 kWh	0,01590000	6,34
Tarifa za prístup do distribučnej sústavy - platba za výkon	25,000 A	0,69090000	17,27
Tarifa za distribúciu elektriny vrátane prenosu elektriny	399,000 kWh	0,03030000	12,09
Tarifa za distribučné straty	399,000 kWh	0,01241300	4,95
Odvod do Národného jadrového fondu	399,000 kWh	0,00327000	1,30
Elektrina (bez DPH 20 %)			105,88





ROZPIS POLOŽIEK

k faktúre č.: 7293459287

Zákaznícke číslo: 5100307716

Číslo zmluvného účtu: 2290117586

Odberateľ: Obec Ptrukša

Údaje o odbernom mieste

Adresa: Ptrukša 170, 076 77 Ptrukša
Číslo OM: 560566
EIC kód: 24ZVS0000068598K
Produkt: KLASIK M (DMP1)
Distribučná sadzba: X3-C2

Vyhodnotenie výkonu

MAX 24h 2,964 kW
MAX 24h 4,500 A
Dohodnutá rezervovaná kapacita 60,000 A
Maximálna rezervovaná kapacita 60,000 A

Vývoj spotreby na odbernom mieste

01.04.2024 - 30.04.2024 201 kWh

01.04.2023 - 30.04.2023 172 kWh

Vyhodnotenie účinníka

Tg fí (CP1) = 5,00 / 73,00 = 0,068 (Cos fí = 0,997)
Tg fí (CP2) = 5,00 / 81,00 = 0,062 (Cos fí = 0,998)
Tg fí (CP3) = 4,00 / 47,00 = 0,085 (Cos fí = 0,996)

Záväzná hodnota účinníka Cos fí = 0,95

Prehľad spotreby

Elektromer	Tarifa	Počiatkový stav	Konečný stav	Rozdiel	Násobiteľ	Namerané údaje	Straty	Spolu MJ
Obdobie: 01.04.2024 - 30.04.2024								
11821533	Činný odber ST (CP1)	10221,00	10294,00	73,00	1,00000	73,00		73,00 kWh
11821533	Činný odber VT (CP2)	14157,00	14238,00	81,00	1,00000	81,00		81,00 kWh
11821533	Činný odber NT (CP3)	8502,00	8549,00	47,00	1,00000	47,00		47,00 kWh
11821533	Jalový odber ST (CP1)	1947,00	1952,00	5,00	1,00000	5,00		5,00 kVArh
11821533	Jalový odber VT (CP2)	2922,00	2927,00	5,00	1,00000	5,00		5,00 kVArh
11821533	Jalový odber NT (CP3)	1816,00	1820,00	4,00	1,00000	4,00		4,00 kVArh
11821533	Jalová dodávka 24	3177,00	3263,00	86,00	1,00000	86,00		86,00 kVArh

Fakturované položky 01.04.2024 - 30.04.2024

Názov položky	Množstvo MJ	Jednotková cena	Spolu bez DPH
Silová elektrina	201,000 kWh	0,19510000	39,22
Stála platba za odberné miesto			1,68
Spotrebná daň	201,000 kWh	0,00132000	0,27
Tarifa za systémové služby	201,000 kWh	0,00629760	1,27
Tarifa za prevádzkovanie systému	201,000 kWh	0,01590000	3,20
Tarifa za prístup do distribučnej sústavy - platba za výkon	60,000 A	0,69090000	41,45
Tarifa za distribúciu elektriny vrátane prenosu elektriny	201,000 kWh	0,03030000	6,09
Tarifa za distribučné straty	201,000 kWh	0,01241300	2,50
Odvod do Národného jadrového fondu	201,000 kWh	0,00327000	0,66
Elektrina (bez DPH 20 %)			96,34

