



Dodávateľ

Východoslovenská energetika a.s.

Mlynská 31, 042 91 Košice

Bankové spojenie: **SK30 7300 0000 0090 0004 0409**

BIC: INGB SKBX

IČO: 44483767 DIČ: 2022730457 IČ DPH: SK2022730457

Obchodný register Mestského súdu Košice, oddiel Sa, vložka
č. 1628/V

www.vse.sk

Obec Ptrukša
Ptrukša 170
076 77 Ptrukša

Platobné údaje

NA ÚHRADU 81,60 EUR

Variabilný symbol 2290138008

Dátum splatnosti 19.09.2024

Dátum dodania 31.08.2024

Dátum vyhotovenia 05.09.2024

Spôsob úhrady Príkaz na úhradu

Mena dokladu EUR



PAY by square



Odberateľ

Obec Ptrukša
Ptrukša
076 77 Ptrukša

IČO: 00331864 DIČ: 2020540082

Zákaznícke číslo: 5100307716

(Uvádžajte, prosím, pri kontakte s našou spoločnosťou.)

Obdobie: 01.08.2024 – 31.08.2024

| Názov položky | Daňový základ | DPH (%) | DPH | Spolu s DPH |
|------------------|---------------|---------|-------|--------------|
| Elektrina | 68,00 | 20 % | 13,60 | 81,60 |
| Uhradené platby | | | | 0,00 |
| NA ÚHRADU | | | | 81,60 |

Nedoplatok 81,60 EUR nám uhradte do 19.09.2024 na bankový účet SK30 7300 0000 0090 0004 0409.

INFORMÁCIA: Aktuálne pravidlá vytvárania záloh

Ak v budúcnosti mesačná spotreba na Vašom odbernom mieste presiahne hodnotu 400 EUR s DPH alebo sa zhorší Vaša platobná disciplína, automaticky Vám vystavíme preddavkovú platbu (zálohu).

Aktuálne informácie o pravidlách nastavovania záloh nájdete aj na www.vse.sk.

S pozdravom

Ing. Nikoleta Krecháčová

riaditeľ divízie Predaj

**Vybaviť všetko
online vo VSE?**

Rýchlejšie ako
uviazať kravatu

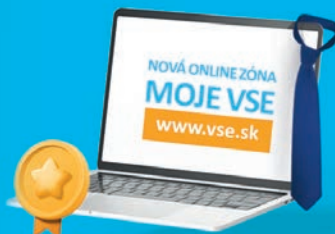

Jednoduché ako v pobočke ✓

Ľahké prihlásenie ✓

Potvrdenie zmeny ihneď ✓

www.vse.sk



INFORMÁCIE SÚVISIACE S ÚHRADOU FAKTÚRY

Faktúra za elektrinu je uhradená dňom pripísania peňažných prostriedkov na účet dodávateľa.

V prípade vyúčtovania úroku z omeškania, zaslania zmluvnej pokuty, alebo poskytnutia služby bude Vaša nasledujúca platba započítaná v takomto poradí:

1. neuhradené úroky z omeškania,
2. neuhradené zmluvné pokuty,
3. neuhradené Poplatky,
4. zúčtovacia faktúra,
5. zálohová platba.

Vyúčtovanie neuhradených úrokov z omeškania a zoznam neuhradených Poplatkov tvorí prílohu faktúry.

VYHODNOTENIE ŠTANDARDOV KVALITY

Vyhodnotenie štandardov kvality je uverejnené na webovej stránke dodávateľa www.vse.sk/standardy-kvality.

ALTERNATÍVNE RIEŠENIE SPOROV

Dodávateľ týmto informuje koncového odberateľa elektriny, že ak vznikne spor medzi ním a regulovaným subjektom, ktorým je dodávateľ elektriny alebo prevádzkovateľ distribučnej sústavy, odberateľ má právo tento spor predložiť Úradu pre reguláciu sieťových odvetví, Tomášikova 28C, 821 01 Bratislava 3 na jeho alternatívne riešenie. Musí však byť splnené, že ohľadom predmetu sporu sa už uskutočnilo reklamačné konanie a koncový odberateľ elektriny nesúhlasí s výsledkom reklamácie alebo spôsobom jej vybavenia. Tým nie je dotknutá možnosť odberateľa riešiť spor prostredníctvom súdu alebo mediáciou. Podrobné informácie ohľadne alternatívneho riešenia sporov, najmä lehoty, spôsob a formálne náležitosti podania sú zverejnené na webovej stránke dodávateľa www.vse.sk.

Informácie o možnostiach zmeny dodávateľa nájdete na našom webovom sídle: www.vse.sk.

PODIEL PRIMÁRNYCH ENERGETICKÝCH ZDROJOV NA DODANEJ ELEKTRINE V ROKU 2023

Východoslovenská energetika a.s. dodala svojim zákazníkom elektrinu vyrobenú z nasledujúcich primárnych zdrojov. Ich využitím bolo vyprodukovaných 1,93337 t rádioaktívneho odpadu a 311,449 g CO₂/kWh.

| | |
|------------------------------|---------|
| • jadro | 40,53 % |
| • voda | 12,42 % |
| • vietor | 0,03 % |
| • uhlie | 18,81 % |
| • biomasa | 2,39 % |
| • zemný plyn | 18,26 % |
| • ropné produkty | 1,68 % |
| • slnečné zdroje | 2,43 % |
| • ostatné obnoviteľné zdroje | 0,04 % |
| • ostatné fosílné zdroje | 3,46 % |

Pre zákazníkov domácností a malých firiem s aktivovanou službou Zelená energia, dodávateľ nakúpil elektrinu v roku 2023 z vodných a slnečných elektrární. Ich využitím bolo vyprodukovaných 32,304 g CO₂/kWh.



Informácie o vplyve výroby elektriny nakúpenej dodávateľom na životné prostredie, sú zverejnené na webovej stránke dodávateľa www.vse.sk/energeticky-mix.

PRIEMERNÉ SPOTREBY ELEKTRINY V RÁMCI JEDNOTLIVÝCH PRODUKTOV V ROKU 2023

| Produkt | Klasik | Lux | Duo |
|--------------------------|--------|-------|--------|
| Priemerná spotreba (kWh) | 7 850 | 8 999 | 23 211 |

| Produkt | Kombi | Eko | Štandard |
|--------------------------|--------|--------|----------|
| Priemerná spotreba (kWh) | 16 856 | 14 452 | 1 209 |

Odporúčané zaradenie odberných miest do distribučnej tarify/sadzby a tomu zodpovedajúcej dodávovej sadzby/tarify (produktu dodávky elektriny)

| Distribučná tarifa/sadzba | Dodávková sadzba (produkt dodávky Elektriny) | Charakteristika odberu |
|---------------------------|--|------------------------|
|---------------------------|--|------------------------|

Odberné miesta pripojené na úrovni VVN (veľmi vysoké napätie) a VN (vysoké napätie)

| | | | |
|--------------------------|--------------------|--------|---|
| X1 | VVN | Klasik | Odberné miesta s 1-tarifnou cenou, ktoré nemajú elektrické vykurovanie ani elektrický ohrev vody. |
| X2 | VN | Duo | Dvojtarif (NT min 8h) - Odberné miesto s prevádzkou/výrobou prevažne v noci, s elektronabíjacou stanicou áut. |
| X2-S (platí iba pre ZSD) | VN - sezónny odber | Kombi | Dvojtarif (NT 20h) - Odberné miesto s priamovýhrevným vykurovaním, s elektronabíjacou stanicou áut. |
| X2-D (platí iba pre ZSD) | VN - dočasný odber | EKO | Dvojtarif (NT 22h) - Odberné miesto s tepelným čerpadlom, s elektronabíjacou stanicou áut. |

Odberné miesta pripojené na úrovni NN (nízke napätie)

| Distribučné územie VSD | Distribučné územie ZSD | Distribučné územie SSD | | |
|------------------------|------------------------|------------------------|--------|--|
| X3-C2 | C2-X3 | C1, C2, C3 | Klasik | Odberné miesta s 1-tarifnou cenou, ktoré nemajú elektrické vykurovanie ani elektrický ohrev vody. Pričom tarifa C1 je s nižšou spotrebou, C2 je so strednou spotrebou, pre C3 je s vyššou spotrebou. |
| | | C4, C5, C6 | Duo | Dvojtarif (NT min 8h) - Odberné miesto s prevádzkou/výrobou prevažne v noci, s elektronabíjacou stanicou áut. Pričom tarifa C4 je s nižšou spotrebou, C5 je so strednou spotrebou, pre C6 je s vyššou spotrebou. |
| | | C7 | Kombi | Dvojtarif (NT 20h) - Odberné miesto s priamovýhrevným vykurovaním, s elektronabíjacou stanicou áut. |
| | | C8 | Eko | Dvojtarif (NT 22h) - Odberné miesto s tepelným čerpadlom, s elektronabíjacou stanicou áut. |
| | | C10 | Lux | Odberné miesta s 1-tarifnou cenou využívané na osvetľovanie verejných priestorov. |
| X3-C9 | C9-X3 | C9 | Signál | Nemeraná spotreba - odberné miesto bez inštalovaného elektromera. |
| X3-C11 | C11-X3 | - | Klasik | Odberné miesta s 1-tarifnou cenou, ktoré nemajú trvalú elektrickú prípojku, pripájané do distribučnej sústavy bez prerušenia po dobu max. 30 kalendárnych dní (kolotoče, cirkusy, prenosi TV, iné). |

Ak aktuálne zaradenie Vášho odberného miesta do distribučnej tarify/sadzby alebo produktu dodávky elektriny nezodpovedá vyššie uvedenému odporúčeniu, Vaše odberné miesto nemusí byť zaradené správne a odporúčame zvážiť možnosť jeho preradenia do vhodnejšej distribučnej tarify/sadzby alebo produktu dodávky elektriny. **Keďže určenie vhodnosti produktu dodávky elektriny pre podnikateľa je závislé aj od iných parametrov (ako napríklad: spotreba, ampérická hodnota ističa, úroveň účinníka, maximálna rezervovaná kapacita, koeficient strát, a pod.) radi Vám poradíme s výberom vhodného produktu dodávky elektriny pre Vaše odberné miesto.** Podrobnosti o možnosti preradenia do inej distribučnej tarify/sadzby a produktu dodávky elektriny nájdete na www.vse.sk.



ROZPIS POLOŽIEK

k faktúre č.: 7294570142

Zákaznícke číslo: 5100307716

Číslo zmluvného účtu: 2290138008

Odberateľ: Obec Ptruksša

Údaje o odbernom mieste

Adresa: Ptruksša 169, 076 77 Ptruksša
Zmluva: 1351065
Zmluva je uzatvorená na dobu: neurčitú
Číslo OM: 560574
EIC kód: 24ZVS00000686450
Produkt: KLASIK M (DMP1)
Distribučná sadzba: X3-C2

Vývoj spotreby na odbernom mieste

01.08.2024 - 31.08.2024 94 kWh

01.08.2023 - 31.08.2023 103 kWh

Vyhodnotenie výkonu

MAX 24h 0,352 kW
MAX 24h 0,530 A
Dohodnutá rezervovaná kapacita 60,000 A
Maximálna rezervovaná kapacita 60,000 A

Vyhodnotenie účinníka

Tg fi (CP1) = 6,00 / 20,00 = 0,300 (Cos fi = 0,957)
Tg fi (CP2) = 12,00 / 43,00 = 0,279 (Cos fi = 0,963)
Tg fi (CP3) = 8,00 / 31,00 = 0,258 (Cos fi = 0,968)
Záväzná hodnota účinníka Cos fi = 0,95

Prehľad spotreby

| Elektromer | Tarifa | Počiatkový stav | Konečný stav | Rozdiel | Násobiteľ | Namerané údaje | Straty | Spolu MJ |
|---|-----------------------|-----------------|--------------|---------|-----------|----------------|--------|-------------|
| Obdobie: 01.08.2024 - 31.08.2024 | | | | | | | | |
| 11862632 | Činný odber ST (CP1) | 8090,00 | 8110,00 | 20,00 | 1,00000 | 20,00 | | 20,00 kWh |
| 11862632 | Činný odber VT (CP2) | 9904,00 | 9947,00 | 43,00 | 1,00000 | 43,00 | | 43,00 kWh |
| 11862632 | Činný odber NT (CP3) | 5563,00 | 5594,00 | 31,00 | 1,00000 | 31,00 | | 31,00 kWh |
| 11862632 | Jalový odber ST (CP1) | 1853,00 | 1859,00 | 6,00 | 1,00000 | 6,00 | | 6,00 kVArh |
| 11862632 | Jalový odber VT (CP2) | 3101,00 | 3113,00 | 12,00 | 1,00000 | 12,00 | | 12,00 kVArh |
| 11862632 | Jalový odber NT (CP3) | 2034,00 | 2042,00 | 8,00 | 1,00000 | 8,00 | | 8,00 kVArh |
| 11862632 | Jalová dodávka 24 | 490,00 | 490,00 | 0,00 | 1,00000 | 0,00 | | 0,00 kVArh |

Fakturované položky 01.08.2024 - 31.08.2024

| Názov položky | Množstvo MJ | Jednotková cena | Spolu bez DPH |
|---|-------------|-----------------|---------------|
| Silová elektrina | 94,000 kWh | 0,19510000 | 18,34 |
| Stála platba za odberné miesto | | | 1,68 |
| Spotrebná daň | 94,000 kWh | 0,00132000 | 0,12 |
| Tarifa za systémové služby | 94,000 kWh | 0,00629760 | 0,59 |
| Tarifa za prevádzkovanie systému | 94,000 kWh | 0,01590000 | 1,49 |
| Tarifa za prístup do distribučnej sústavy - platba za výkon | 60,000 A | 0,69090000 | 41,45 |
| Tarifa za distribúciu elektriny vrátane prenosu elektriny | 94,000 kWh | 0,03030000 | 2,85 |
| Tarifa za distribučné straty | 94,000 kWh | 0,01241300 | 1,17 |
| Odvod do Národného jadrového fondu | 94,000 kWh | 0,00327000 | 0,31 |
| Elektrina (bez DPH 20 %) | | | 68,00 |

Informácie o dobe trvania zmluvy sú platné ku dňu vystavenia faktúry.

