

OBEC KVAČANY	
Evid. číslo 2023/0951	Číslo účasti 5 spisu 2023/0007
Došlo dňa: 25.10.2023	
Registratúrna značka F841	Žnak hodnoty: 5 Lehota uloženia
Prilohy	Vybavuje: <i>[signature]</i>

Ž i a d o s ť

o vydanie súhlasu na výrub dreviny podľa zákona č. 543/2002 Z. z. o ochrane prírody a krajiny a vyhlášky MŽP SR č. 492/2006 Z.z. ktorou sa mení a dopĺňa vyhláška MŽP SR č. 24/2003 Z.z., ktorou sa vykonáva zákon č. 543/2002 Z.z. o ochrane prírody a krajiny

A/ Údaje o žiadateľovi

Meno a priezvisko (názov) obchodné meno: Základná škola Kvačany

Trvalý pobyt (sídlo)miesto podnikania: Kvačany 227

B 1/ Údaje o pozemku, na ktorom drešina rastie

Katastrálne územie: Kvačany

Parcelné číslo: KN-C 200/13

Druh pozemku: zastavaná plocha a nádvorie

Príloha: kópia katastrálnej mapy alebo iný doklad umožňujúci identifikáciu drevin v teréne (vyznačte)

Áno Nie

C 1/ Súhlas vlastníka, správcu, prípadne nájomcu (ak mu takéto oprávnenie vyplýva z nájomnej zmluvy) pozemku, na ktorom drešina rastie, ak žiadateľ nie je jeho vlastníkom (správcom, nájomcom)

Stanovisko vlastníka /správcu /nájomcu:

S výrubom drevin uvedených v žiadosti súhlasíme.

v Kvačanoch dňa 25.10.2023

[signature]



OBEC KVAČANY

032 23

- 1 -

I/ Doklady podľa písmena B/ a C/ sa nevyžadujú, ak ide o žiadosť o vydanie súhlasu na výrub drevin z dôvodu umiestnenia líniovej stavby, na ktorej účely možno pozemky vyvlastniť. K žiadosti sa pripojí výkres z projektovej dokumentácie stavby, ktorý obsahuje presný opis trasy líniovej stavby v mierke najmenej 1 : 50 000 alebo 1 : 10 000 s vyznačením lokality, kde drešina rastie.

[signature]

D/ Špecifikácia dreveniny, ktorá sa má vyrúbať**Stromy** (v prípade nedostatku miesta uveďte špecifikáciu dreveniny na osobitnej prílohe)

Druh dreveniny	Počet	Obvod kmeňa d _{1,3}	Zdravotný stav
breza previsnutá	1 ks	cca 210 cm	poškodená = nevyhovujúca v zmysle dendrologického posudku

Krovité porasty (v prípade nedostatku miesta uveďte špecifikáciu dreveniny na osobitnej prílohe)

Druh dreveniny	Plošná výmera krovitých porastov, zdravotný stav krov
tuja západná	2 samostatne rastúce (plocha jedného cca 2,25 m ²) v zanedbanom, nevyhovujúcom stave, chradnúce ako podrast vzrastlých stromov
borievka šupinatá	prestárly, plazivý ker - plocha cca 4 m ²

E/ Odôvodnenie žiadosti

Výrub drevenín požadujeme z dôvodu plánovanej výstavby parkovacích plôch, sprehľadnenia a zabezpečenia bezpečnosti v areáli Základnej školy a okolia bytového domu.

F/ Správny poplatok uhradený (vyznačte):

prevodom z účtu v banke

poštovým poukazom na účet obce

v hotovosti do pokladnice obce

na žiadateľa sa vzťahuje oslobodenie podľa § 4 alebo položky 160 zákona NR SR č. 145/1995 Z. z.

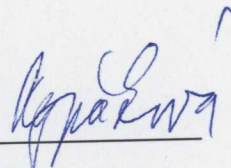
Základná škola
Kvačany 227
032 23 Liptovská Sielnica

V Kvačanoch, dňa 23.10.2023

podpis žiadateľa (pečiatka)

22 breza previsnuta' (Betula pendula)

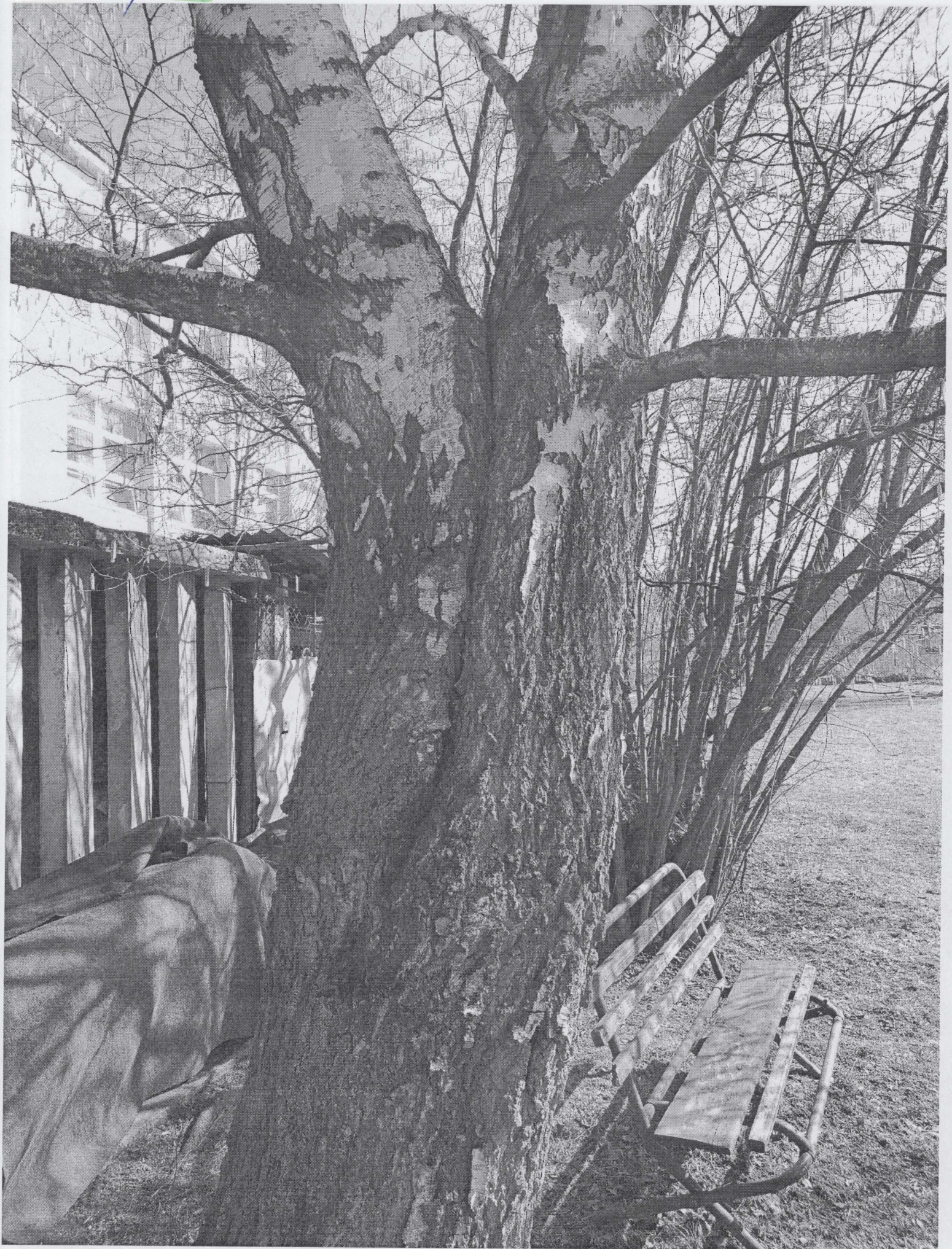

Handwritten text at the top of the page, including a circled number '2' and some illegible characters.



Export

Žilinský > Liptovský Mikuláš > Kvačany > k. u. Kvačany

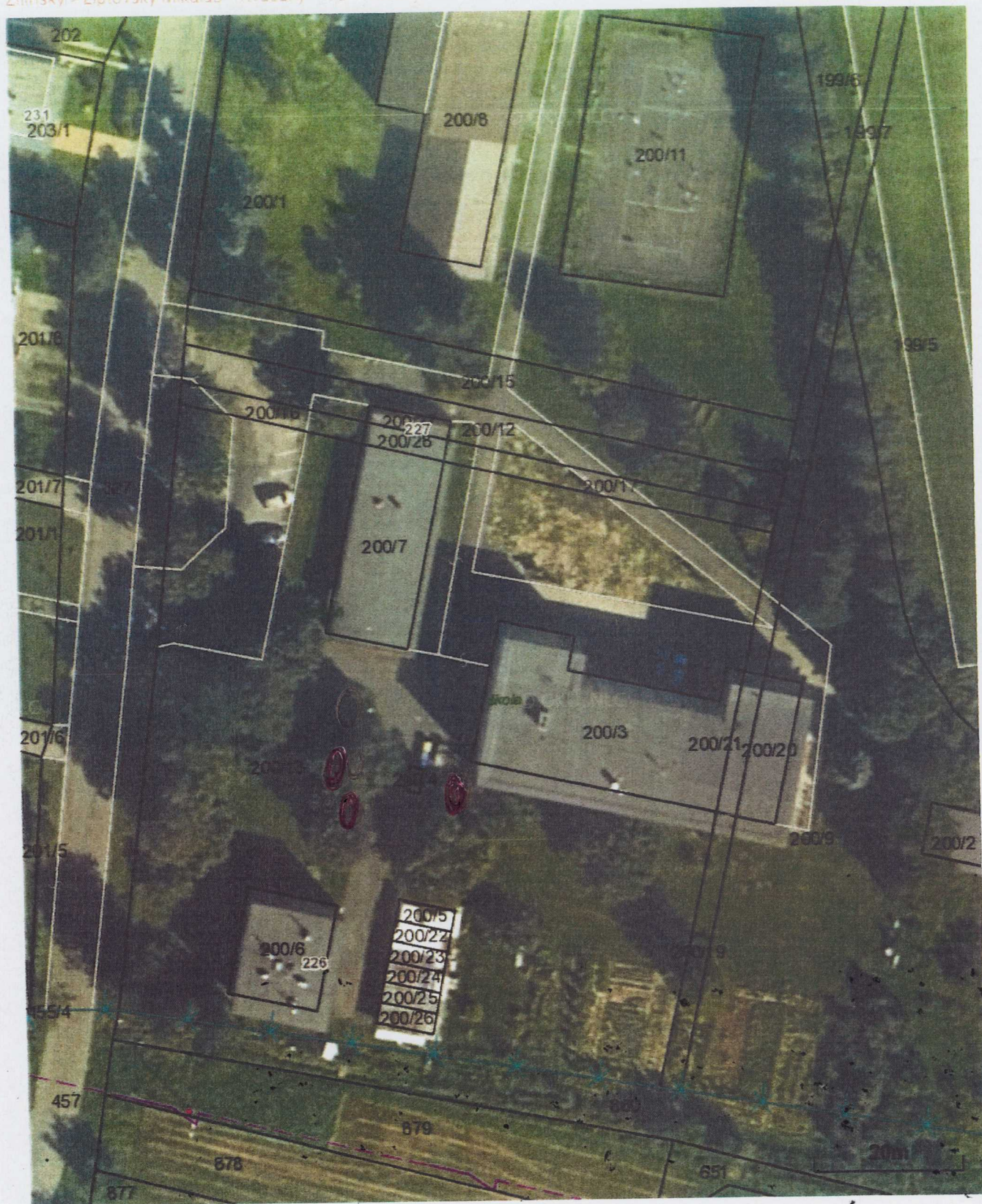

Vytlačené z aplikácie **Mapový klient ŽBGIS**. Nepoužiteľné na právne účely.

(3/1)

Meranie a grafické znázornenie je len informatívne a je nepoužiteľné na vytyčenie hraníc pozemkov a osadenie stavieb na pozemky. Osadenie stavieb na pozemky a osadenie stavieb na pozemky môže vykazovať len odborné geodetické posudzovanie.

